

WICHTIGE INFORMATIONEN FÜR DEN INHABER

- Themen:**
1. KEINE VERWEISUNG BEI JUNGEN FAHRZEUGEN
 2. ARBEITSNACHWEISE AUF PDA UND TABLET PC TREFFEN AUF GRÖßERE RESONANZ
 3. UMFANGREICHE FUNKTIONEN, DIE FÜR SICH SPRECHEN
 4. NEUESTE PC-MELDUNG: LIEBER TABLETS ALS NEUE COMPUTER



1. KEINE VERWEISUNG BEI JUNGEN FAHRZEUGEN

Das AG Hamburg-Altona hat sich an den vom BGH aufgestellten Grundsätzen zum Verweisungsrecht auf günstigere Reparaturmöglichkeiten orientiert und bestätigt, dass eine Unzumutbarkeit für solche Fahrzeuge vorliegt, die zum Unfallzeitpunkt noch nicht drei Jahre alt sind. Zum Hintergrund: Die Klägerin machte restliche Reparaturkosten in Höhe der Differenz zwischen markengebundener und freier Fachwerkstatt geltend. Das Fahrzeug der Klägerin war im Unfallzeitpunkt noch nicht drei Jahre alt. Im Laufe des Verfahrens wurden die restlichen Reparaturkosten von der Beklagten vollumfänglich ausgeglichen – mit der Folge, dass die Beklagte auch die Kosten des Verfahrens vollumfänglich zu tragen hatte. Quelle: <http://www.kfz-betrieb.vogel.de/recht/articles/407321/> 14.06.2013

2. ARBEITSNACHWEISE AUF PDA UND TABLET PC TREFFEN AUF IMMER GRÖßERE RESONANZ

Immer mehr Firmen, gerade wenn es um größere Bergefirmen geht, wollen Ihre **Arbeitszeiterfassung optimieren**. Hierfür hat die 1a Solutions GmbH ein Zeiterfassungs-Modul mit Barcodescanner auf dem Tablett PC/PDA lokal entwickelt.

Hierbei wird einfach

- **Mitarbeiteretikett** (Diese werden aus dem Programm heraus erzeugt)
- **Auftrag / Tätigkeit**
- **Beginn-Zeit / Ende-Zeit** gescannt oder eingegeben.

Damit wird der **Start** oder das **Ende** der Tätigkeit erfasst. Ebenso kann die **Komm** und **Geh-Zeit** des Mitarbeiters.

Zusätzlich gibt es die Möglichkeit die Zeiterfassung auch per Tablett PC/PDA zu führen. Jeder Mitarbeiter kann Beginn-Zeit und Ende-Zeit eintragen oder die Arbeitszeit direkt für den Auftrag eingeben.

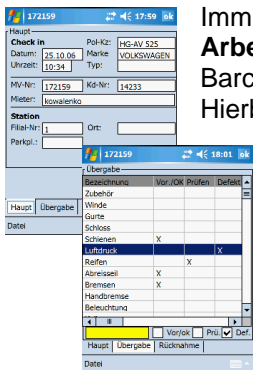

3. UMFANGREICHE FUNKTIONEN, DIE FÜR SICH SPRECHEN

- | | |
|--|--|
| <input type="checkbox"/> Komplette Abbildung des Mietvorganges: Vertrag, Zwischenrechnung, Endrechnung | <input type="checkbox"/> Übergabe und Rückgabe mit Protokollen |
| <input type="checkbox"/> Automatische Generierung von Zwischen- und Endrechnungen | <input type="checkbox"/> Mehrere Standorte und Depots abbildbar |
| <input type="checkbox"/> Kostenrechnung + Kostenverwaltung | <input type="checkbox"/> Kostenvoranschlag, Rechnung, Mahnwesen wird umfangreich und leicht bedienbar abgebildet |
| <input type="checkbox"/> Graphische Disposition einzeln und mit Gruppendarstellung | <input type="checkbox"/> Langzeit- und Kurzzeitmiete |
| <input type="checkbox"/> Filiallösung + mehrsprachige Rechnungen und Angebote | <input type="checkbox"/> Nach eigenen Wünschen einstellbare Suchmasken |
| <input type="checkbox"/> Fahrzeugortung mit komfortabler und günstiger Internetverfolgung möglich (Flatrate) | <input type="checkbox"/> Kopplung an Buchhaltungssysteme wie SAP, DATEV, Lexware, KHK und viele mehr *Neu**Neu* |
| <input type="checkbox"/> Vertriebsmodul: WV, Angebote | <input type="checkbox"/> PDA-Lösungen für Übergabe, Rückgabe und Vermietung integriert |
| <input type="checkbox"/> Verwaltung aller Fahrzeug- und Kundendaten | <input type="checkbox"/> Umfangreiches Berichtswesen |
| <input type="checkbox"/> Direkte Übernahme von Zahlungsdaten aus Bankprogrammen *Neu**Neu* | <input type="checkbox"/> Umsatzsteuer-ID-Prüfung über das Internet für Neukunden *Neu**Neu* |

4. NEUESTE PC-MELDUNG: LIEBER TABLETS ALS NEUE COMPUTER

Details finden Sie auf www.1a-solutions-gmbh.de → Neueste IT Pressemitteilungen

Antwortfax an 0 93 06 - 24 34

- Bitte senden Sie uns weitere Informationen per Email an _____
- Bitte senden Sie uns eine Demoversion zum Preis von 18,00 € zzgl. 5,00 € Versand zzgl. MwSt. zu (Versand per Postnachnahme). Bitte senden Sie mir keine Newsletter
- Bitte faxen oder E-Mails sie uns ein Datenblatt mit Preisen.
- Bitte senden sie den Newsletter zukünftig an Fax _____ oder E-Mail _____

Name in Klarschrift: _____ Adresse: _____ Telefon: _____ Fax _____
 Name in Klarschrift: _____ Adresse: _____ Telefon: _____ Fax _____

Hauptsitz
 Grüner Graben 2
 02826 Görlitz

Zweigstelle
 Landwehrstr. 30
 97249 Eisingen
 Telefon (0 93 06) 9 91 66
 Fax (0 93 06) 24 34

E-Mail:
hotline@1a-solution-gmbh.de
 Homepage:
www.1a-solutions-gmbh.de

Amtsgericht Dresden
 HRB 29332