

WICHTIGE INFORMATIONEN FÜR DEN INHABER



Themen:



1. VERSICHERUNG MUSS ABSCHLEPPKOSTEN ZAHLEN
2. ARBEITSNACHWEISE AUF PDA UND TABLET PC TREFFEN AUF GROßE RESONANZ
3. UMFANGREICHE FUNKTIONEN, DIE FÜR SICH SPRECHEN
4. NEUESTE PC-MELDUNG: KLEINER KNIGGE FÜR MEHR E-MAIL-ERFOLG

1. URTEIL ZUR HÖHE DER ABSCHLEPPKOSTEN

Nach einer Entscheidung des Amtsgerichts Neuss sind angemessene und ortsübliche Abschleppkosten anhand der Preis- und Strukturumfrage des Verbandes der Bergungs- und Abschleppunternehmer zu bestimmen. Zur Zahlung höherer Kosten ist der Geschädigte seinerseits nicht verpflichtet. Somit sind höhere Kosten auch nicht erstattungsfähig. Zum Hintergrund: Die Klägerin begehrt aus einem Verkehrsunfall von der ersatzpflichtigen Beklagten die Erstattung eines Restbetrages an Abschleppkosten. Das AG Neuss gab der Klage nur insoweit statt, als es die Abschleppkosten für örtlich und angemessen erachtet. Das AG Neuss stellt klar, dass dem Geschädigten kein Auswahlverschulden anzulasten ist, da es ihm in der konkreten Situation nicht zuzumuten ist, sich vor Beauftragung über die ortsüblichen Preise des Abschleppunternehmers zu informieren. Es spricht den Ersatzanspruch aber nur in der Höhe zu, in der der Geschädigte selbst zur Entlohnung des Abschleppunternehmers verpflichtet ist.

Quelle: <http://www.kfz-betrieb.vogel.de/recht/articles/383516/> am 09.01.2013

2. ARBEITSNACHWEISE AUF PDA UND TABLET PC TREFFEN AUF IMMER GRÖßERE RESONANZ

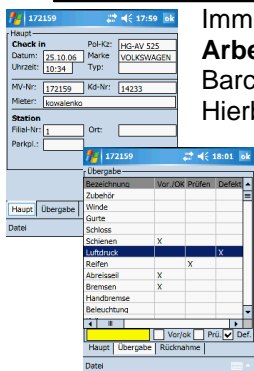

Immer mehr Firmen, gerade wenn es um größere Bergefirmen geht, wollen Ihre **Arbeitszeiterfassung optimieren**. Hierfür hat die 1a Solutions GmbH ein Zeiterfassungs-Modul mit Barcodescanner auf dem Tablet PC/PDA lokal entwickelt.

Hierbei wird einfach

- **Mitarbeiteretikett** (Diese werden aus dem Programm heraus erzeugt)
- **Auftrag / Tätigkeit**
- **Beginn-Zeit / Ende-Zeit** gescannt oder eingegeben.

Damit wird der **Start** oder das **Ende** der Tätigkeit erfasst. Ebenso kann die **Komm** und **Geh-Zeit** des Mitarbeiters.

Zusätzlich gibt es die Möglichkeit die Zeiterfassung auch per Tablet PC/PDA zu führen. Jeder Mitarbeiter kann Beginn-Zeit und Ende-Zeit eintragen oder die Arbeitszeit direkt für den Auftrag eingeben.

3. UMFANGREICHE FUNKTIONEN, DIE FÜR SICH SPRECHEN:

- Wir unterstützen vielfältige Bergemodule wie **AP, ACE, AVD, ADAC, VBA, DKV**
- Fahrzeugortung** und –controlling günstig und effektiv möglich
- Werkstattmodul, Autovermietungsmodul, Fahrzeughandel** mit integrierbar
- Fahrzeughandel mit neuen Funktionen für Export, Dreiecksgeschäfte und EU-Handel
- Hochkomfortable flexible Suchfunktion
- Automatische Verfolgung der Rechnungen und Mahnungen
- Auftragserfassung, Rechnungserstellung
- Flexible Zuschlagstabelle**
- Verschiedene Buchhaltungssysteme wie Lexware, Sage KHK, FibuNet, SAP, DATEV etc. werden unterstützt
- Umfangreiches Berichtswesen, z.B. Umsatz, OP, **Schleppbuch**, Umsatz- und Kostenvergleich etc.
- Umsatzbericht + Kostenüberwachung

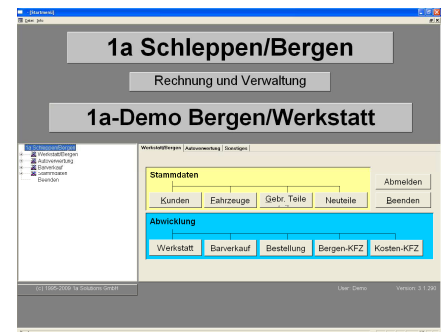

- Auftragsbezogene Leistungspreise
- Automatische Prüfterminliste für alle Einsatzfahrzeuge und Kostenverfolgung



4. NEUESTE PC-MELDUNG: **KLEINER KNIGGE FÜR MEHR E-MAIL-ERFOLG**  
 Details finden Sie auf [www.1a-solutions-gmbh.de](http://www.1a-solutions-gmbh.de) → Neueste IT Pressemitteilungen



Antwortfax an 0 93 06 - 24 34

- Bitte senden Sie uns weitere Informationen per Email an \_\_\_\_\_
- Bitte senden Sie uns eine Demoversion zum Preis von 18,00 € zzgl. 5,00 € Versand zzgl. MwSt. zu (Versand per Postnachnahme). Bitte senden Sie mir keine Newsletter
- Bitte faxen oder E-Mails sie uns ein Datenblatt mit Preisen.
- Bitte senden sie den Newsletter zukünftig an Fax \_\_\_\_\_ oder E-Mail \_\_\_\_\_

Name in Klarschrift:

Adresse:

Telefon:

Fax

**Hauptsitz**  
 Grüner Graben 2  
 02826 Görlitz

**Zweigstelle**  
 Landwehrstr. 30  
 97249 Eisingen  
 Telefon (0 93 06) 9 91 66  
 Fax (0 93 06) 24 34

E-Mail:  
 hotline@1a-solution-gmbh.de  
 Homepage:  
 www.1a-solutions-gmbh.de

Amtsgericht Dresden  
 HRB 29332