

## WICHTIGE INFORMATIONEN FÜR DEN INHABER

### Themen:



1. WELTREKORD! – DREI NEUE PTC SUPER HEAVY LIFT-KRANE
2. ARBEITSNACHWEISE AUF PDA TRIFFT AUF IMMER GRÖßERE RESONANZ
3. UMFANGREICHE FUNKTIONEN, DIE FÜR SICH SPRECHEN



### 1. WELTREKORD! – DREI NEUE PTC SUPER HEAVY LIFT-KRANE

Derzeit werden im niederländischen Westdorpe auf einem eigens dafür eingerichteten Gelände drei neue PTC Super Heavy Lift-Krane gebaut und getestet. Der erste PTC dieser neuen Super Heavy Lift-Generation hat nun bei einem Überlasttest nach Mammoet-Angaben einen neuen Weltrekord aufgestellt. And er auf 2.900 t Tragkraft ausgelegten Hauptauslegerverlängerung hob der Kran in der Konfiguration mit 83 m Hauptausleger (HA) und 36 m Spitze (HA-Verlängerung) 3.520 t auf einem Radius von 33 m, das entspricht etwa dem Gegenwert von 3.500 PKW der VW-Golf-Klasse. Der Kran kann jetzt seine Reise nach Brasilien antreten, wo er seinen ersten Einsatz absolvieren wird.

### 2. Arbeitsnachweise auf PDA trifft auf immer größere Resonanz

Immer mehr Firmen, gerade wenn es um größere Kranvermieter geht, wollen Ihre **Arbeitszeiterfassung optimieren**. Hierfür hat die 1a Solutions GmbH ein Zeiterfassungs-Modul mit Barcodescanner auf dem PDA oder lokal entwickelt.

Hierbei wird einfach

- **Mitarbeiteretikett** (Diese werden aus dem Programm heraus erzeugt)
- **Auftrag / Tätigkeit**
- **Beginn-Zeit / Ende-Zeit**  
gescannt oder eingegeben.

Damit wird der **Start** oder das **Ende** der Tätigkeit erfasst. Ebenso kann die **Komm** und **Geh-Zeit** des Mitarbeiters.

Zusätzlich gibt es die Möglichkeit die Zeiterfassung auch per PDA zu führen. Jeder Mitarbeiter kann am PDA Beginn-Zeit und Ende-Zeit eintragen oder die Arbeitszeit direkt für den Auftrag eingeben.

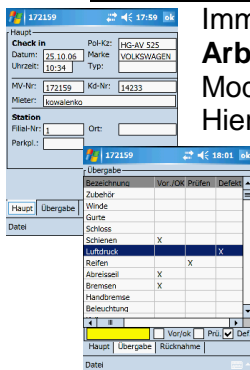

### 3. UMFANGREICHE FUNKTIONEN, DIE FÜR SICH SPRECHEN

- |   |  |
|---|--|
| <input type="checkbox"/> Automatische Verfolgung der Rechnungen und Mahnungen                             | <input type="checkbox"/> Online Anbindung an Internet Fahrzeugportale, z.B. Truckscout24.de, mobile.de, webmobile.de |
| <input type="checkbox"/> Beliebige Versicherungstarife + sonstige Tarife                                  | <input type="checkbox"/> Werkstatt + Professionelle Zeiterfassung optional   |
| <input type="checkbox"/> Druck <b>IHRES eigenen</b> Rechnungs- und Auftragsformulars nach Aufwand möglich | <input type="checkbox"/> Kopplung an Buchhaltungssysteme wie SAP, DATEV  |
| <input type="checkbox"/> Angebote und Auftragsbestätigung   | <input type="checkbox"/> Automatische Prüfterminliste für alle Einsatzfahrzeuge und Kostenverfolgung                 |
| <input type="checkbox"/> <b>Verwaltung aller Fahrzeug- und Kundendaten</b>                                | <input type="checkbox"/> Vertriebsmodul: WV, Angebote  |
| <input type="checkbox"/> Anfragen- und Angebotsverwaltung   | <input type="checkbox"/> Umsatzbericht + Kostenüberwachung   |
| <input type="checkbox"/> Telefonmarketing + Kopplung Telefonanlage  | <input type="checkbox"/> Integration von mobilen Einheiten umfangreiches Dokumentenmanagement                        |
| <input type="checkbox"/> Importgenerator Kunden   | <input type="checkbox"/> Service und Werkstatt-Modul   |
| <input type="checkbox"/> Mietvertrag + Rechnung   |  |
| <input type="checkbox"/> Fahrzeughandel   |  |
| <input type="checkbox"/> Neuteileverwaltung   |  |
| <input type="checkbox"/> Dispositions-Modul   |  |

Antwortfax an 0 93 06 - 24 34

- Bitte senden Sie uns weitere Informationen per Email an \_\_\_\_\_
- Bitte senden Sie uns eine Demoversion zum Preis von 18,00 € zzgl. 5,00 € Versand zzgl. MwSt. zu (Versand per Postnachnahme). Bitte senden Sie mir keine Newsletter
- Bitte faxen oder E-Mails sie uns ein Datenblatt mit Preisen.
- Bitte senden sie den Newsletter zukünftig an Fax \_\_\_\_\_ oder E-Mail \_\_\_\_\_

Name in Klarschrift:		Adresse:	Telefon:	Fax
<b>Hauptsitz</b> Grüner Graben 2 02826 Görlitz		<b>Zweigstelle</b> Landwehrstr. 30 97249 Eisingen Telefon (0 93 06) 9 91 66 Fax (0 93 06) 24 34	E-Mail: hotline@1a-solution-gmbh.de Homepage: www.1a-solutions-gmbh.de	Amtsgericht Dresden HRB 29332